



ประกาศสำนักงานคณะกรรมการกำกับกิจการพลังงาน  
เรื่อง กำหนดเขตระบบโครงข่ายไฟฟ้า ๒๓๐ กิโลโวลต์ กบินทร์บุรี – วัฒนานคร  
(ช่วงเพิ่มเติมทิศทางและแนวเขตระบบโครงข่ายไฟฟ้า)  
ตามพระราชบัญญัติการประกอบกิจการพลังงาน พ.ศ. ๒๕๕๐

ด้วยคณะกรรมการกำกับกิจการพลังงาน ได้พิจารณาให้ความเห็นชอบทิศทางและแนวเขตในการวางระบบโครงข่ายไฟฟ้า ตามแผนผังแสดงรายละเอียดของลักษณะทิศทาง และแนวเขตในการวางระบบโครงข่ายไฟฟ้า ของการไฟฟ้าฝ่ายผลิตแห่งประเทศไทย (กฟผ.) ตามโครงการก่อสร้างระบบโครงข่ายไฟฟ้า ๒๓๐ กิโลโวลต์ กบินทร์บุรี – วัฒนานคร (ช่วงเพิ่มเติมทิศทางและแนวเขตระบบโครงข่ายไฟฟ้า) เพื่อสนองความต้องการไฟฟ้าที่เพิ่มขึ้น รักษาระดับความมั่นคงเชื่อถือได้ของระบบไฟฟ้า และลดปริมาณไฟฟ้าตกไฟฟ้าดับซึ่งเป็นความสูญเสียทางเศรษฐกิจของประเทศ

อาศัยอำนาจตามความในมาตรา ๑๐๖ มาตรา ๑๐๗ มาตรา ๑๐๘ แห่งพระราชบัญญัติการประกอบกิจการพลังงาน พ.ศ. ๒๕๕๐ และประกาศคณะกรรมการกำกับกิจการพลังงาน เรื่อง หลักเกณฑ์การจัดทำประกาศ เครื่องหมาย และวิธีการแจ้งสิทธิในเขตระบบโครงข่ายพลังงาน พ.ศ. ๒๕๕๒ ประกอบกับมติคณะกรรมการกำกับกิจการพลังงาน ในการประชุมครั้งที่ ๒๙/๒๕๖๔ (ครั้งที่ ๗๓๘) เมื่อวันที่ ๒๑ กรกฎาคม ๒๕๖๔ สำนักงานคณะกรรมการกำกับกิจการพลังงาน จึงประกาศให้ทราบโดยทั่วกัน ดังต่อไปนี้

ข้อ ๑ กำหนดให้พื้นที่แนวเขตระบบโครงข่ายไฟฟ้า ๒๓๐ กิโลโวลต์ กบินทร์บุรี – วัฒนานคร (ช่วงเพิ่มเติมทิศทางและแนวเขตระบบโครงข่ายไฟฟ้า) เริ่มต้นจาก กม. (สายส่งไฟฟ้า) ที่ ๒๗+๕๐๙.๐๓ ไปยัง กม. (สายส่งไฟฟ้า) ที่ ๒๗+๖๒๒.๑๐ ระยะทางประมาณ ๑๑๓.๐๗ เมตร พาดผ่านท้องที่ตำบลห้วยโจด อำเภอวัฒนานคร จังหวัดสระแก้ว เป็นเขตระบบโครงข่ายไฟฟ้า โดยกำหนดความกว้างของเขตระบบโครงข่ายไฟฟ้า วัดจากแนวศูนย์กลางของเสาสายส่งไฟฟ้าออกไปด้านละ ๒๐.๐๐ เมตร รวมทั้งสองด้านกว้าง ๔๐.๐๐ เมตร ปราบกฏตามแผนผังแสดงรายละเอียด แบบเลขที่ ๔-KBB-WNK-๐๑.๒๐๑๗.๓/๓ REV.๑ จำนวน ๑ แผ่น ที่แนบท้ายประกาศนี้

กฟผ. จะจัดทำเครื่องหมายแสดงบริเวณเขตระบบโครงข่ายไฟฟ้าบนพื้นที่จริง และมีหนังสือประกาศกำหนดเขตระบบโครงข่ายไฟฟ้าแจ้งเจ้าของหรือผู้ครอบครองอสังหาริมทรัพย์ หรือผู้ทรงสิทธิอื่นซึ่งมีอสังหาริมทรัพย์อยู่ในเขตระบบโครงข่ายไฟฟ้าเพื่อทราบ เจ้าของหรือผู้ครอบครองอสังหาริมทรัพย์ หรือผู้ทรงสิทธิอื่น ประสงค์ใช้สิทธิอุทธรณ์เหตุไม่สมควรทำเช่นนั้น สามารถยื่นอุทธรณ์ต่อคณะกรรมการกำกับกิจการพลังงาน ภายในสามสิบวันนับแต่วันที่ได้รับหนังสือแจ้งจาก กฟผ.

ข้อ ๒ ภายในเขตระบบโครงข่ายไฟฟ้า กฟผ. มีอำนาจดำเนินการดังต่อไปนี้

(๑) วางระบบโครงข่ายไฟฟ้าไปได้ เหนือ ตามหรือข้ามระบบโครงข่ายพลังงานของผู้รับใบอนุญาตรายอื่น

(๒) วางระบบโครงข่ายไฟฟ้าไปได้ เหนือ ตามหรือข้ามที่ดินอันเป็นสาธารณสมบัติของแผ่นดิน

รับรองสำเนาถูกต้อง

  
นายกิตติศักดิ์ เตชะพิเชษฐวนิช  
ผู้อำนวยการพิเศษ ฝ่ายจัดการที่ดินและทรัพย์สิน

/ (๓) วางระบบ ...



(๓) วางระบบโครงข่ายไฟฟ้าไปได้ เหนือ ตามหรือข้ามพื้นดินของบุคคลใด ปักหรือตั้งเสา หรืออุปกรณ์อื่นลงในหรือบนพื้นดินของบุคคลใดซึ่งมิใช่เป็นที่ตั้งโรงเรือน

(๔) รื้อถอนอาคารหรือโรงเรือนของบุคคลอื่น หรือทำลายสิ่งอื่นที่สร้าง หรือทำขึ้น หรือทำลาย หรือตัดฟันต้นไม้ หรือรากของต้นไม้ของบุคคลอื่น หรือพืชผลในเขตระบบโครงข่ายไฟฟ้า

ก่อนจะดำเนินการตาม (๑) ถึง (๔) กฟผ. จะมีหนังสือแจ้งให้ผู้รับใบอนุญาตรายอื่น เจ้าของหรือผู้ครอบครองทรัพย์สิน หรือผู้ทรงสิทธิอื่น เพื่อรับทราบกำหนดวันดำเนินการที่แน่นอนอีกครั้งหนึ่ง หากผู้รับใบอนุญาตรายอื่น เจ้าของหรือผู้ครอบครองทรัพย์สิน หรือผู้ทรงสิทธิอื่น ไม่เห็นด้วยกับการกระทำดังกล่าว ให้ยื่นคำร้องคัดค้านแสดงเหตุที่ไม่สมควรทำเช่นนั้นไปยังคณะกรรมการกำกับกิจการพลังงาน ภายในสามสิบวันนับแต่วันที่ได้รับหนังสือนั้น

ข้อ ๓ คณะกรรมการกำกับกิจการพลังงาน จะพิจารณากำหนดราคาที่ดินและทรัพย์สินเพื่อให้ กฟผ. ใช้ในการคิดคำนวณจ่ายค่าทดแทนที่ดิน ค่าทดแทนที่ตั้งเสาไฟฟ้า ค่าทดแทนในการรื้อถอนโรงเรือน หรือสิ่งปลูกสร้างอื่น ค่าทดแทนต้นไม้หรือพืชผล และค่าทดแทนทรัพย์สินอื่นที่อยู่ในเขตระบบโครงข่ายไฟฟ้าให้แก่ เจ้าของหรือผู้ครอบครองทรัพย์สิน หรือผู้ทรงสิทธิอื่นโดยชอบด้วยกฎหมาย ณ วันที่ประกาศกำหนดเขตระบบโครงข่ายไฟฟ้าด้วยความเป็นธรรม ในกรณีที่ไม่พอใจจำนวนเงินค่าใช้ประโยชน์หรือค่าทดแทน สามารถยื่นอุทธรณ์ต่อคณะกรรมการกำกับกิจการพลังงาน ภายในสามสิบวันนับแต่วันที่ได้รับหนังสือแจ้งจาก กฟผ.

เพื่อให้การจ่ายค่าทดแทนให้แก่เจ้าของหรือผู้ครอบครองทรัพย์สิน หรือผู้ทรงสิทธิอื่น เป็นไปอย่างเหมาะสมถูกต้องและเป็นธรรม กฟผ. จะทำการสำรวจรายละเอียดของที่ดินและทรัพย์สินในเขตระบบโครงข่ายไฟฟ้านับแต่วันประกาศนี้

ข้อ ๔ การอุทธรณ์หรือการคัดค้าน ให้ทำเป็นหนังสือระบุรายละเอียดของข้อโต้แย้ง ข้อเท็จจริง หรือข้อกฎหมาย และพยานหลักฐาน (หากมี) ที่อ้างอิงประกอบ จะยื่นโดยตรงหรือส่งทางไปรษณีย์ไปยัง สำนักงานคณะกรรมการกำกับกิจการพลังงาน เลขที่ ๓๑๙ อาคารจัตุรัสจามจุรี ชั้น ๑๙ ถนนพญาไท แขวงปทุมวัน เขตปทุมวัน กรุงเทพมหานคร รหัสไปรษณีย์ ๑๐๓๓๐

ข้อ ๕ การประกาศกำหนดเขตระบบโครงข่ายไฟฟ้าไม่มีผลกระทบต่อกรรมสิทธิ์หรือสิทธิครอบครองที่ดินโดยชอบด้วยกฎหมาย โดยผู้เป็นเจ้าของหรือผู้มีสิทธิครอบครองที่ดิน ยังคงเป็นเจ้าของหรือผู้มีสิทธิครอบครองที่ดินดั้งเดิมทุกประการ แต่ทั้งนี้ต้องปฏิบัติให้สอดคล้องกับข้อกำหนดห้ามตามประกาศ คณะกรรมการกำกับกิจการพลังงาน เรื่อง หลักเกณฑ์ วิธีการ และเงื่อนไขการปลูกสร้างอาคาร โรงเรือน ต้นไม้ หรือสิ่งอื่นใด ติดตั้งสิ่งใด เจาะหรือขุดพื้นดิน ถมดิน ทิ้งสิ่งของ หรือกระทำด้วยประการใดๆ ที่อาจทำให้เกิดอันตรายหรือเป็นอุปสรรคในเขตระบบโครงข่ายไฟฟ้า พ.ศ. ๒๕๕๓ ซึ่งประกาศในราชกิจจานุเบกษา ฉบับประกาศทั่วไป เล่ม ๑๒๗ ตอนพิเศษ ๔๓ ง วันที่ ๕ เมษายน ๒๕๕๓

ประกาศ ณ วันที่ ๕ สิงหาคม พ.ศ. ๒๕๖๔

(นายคมกฤต ตันตระวาณิชย์)

เลขาธิการสำนักงานคณะกรรมการกำกับกิจการพลังงาน

รับรองสำเนาถูกต้อง



นายกิตติศักดิ์ เตชะพิเชษฐวนิช

ผู้อำนวยการพิเศษ ฝ่ายจัดการที่ดินและทรัพย์สิน



190,000 E

200,000 E

210,000 E

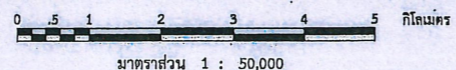
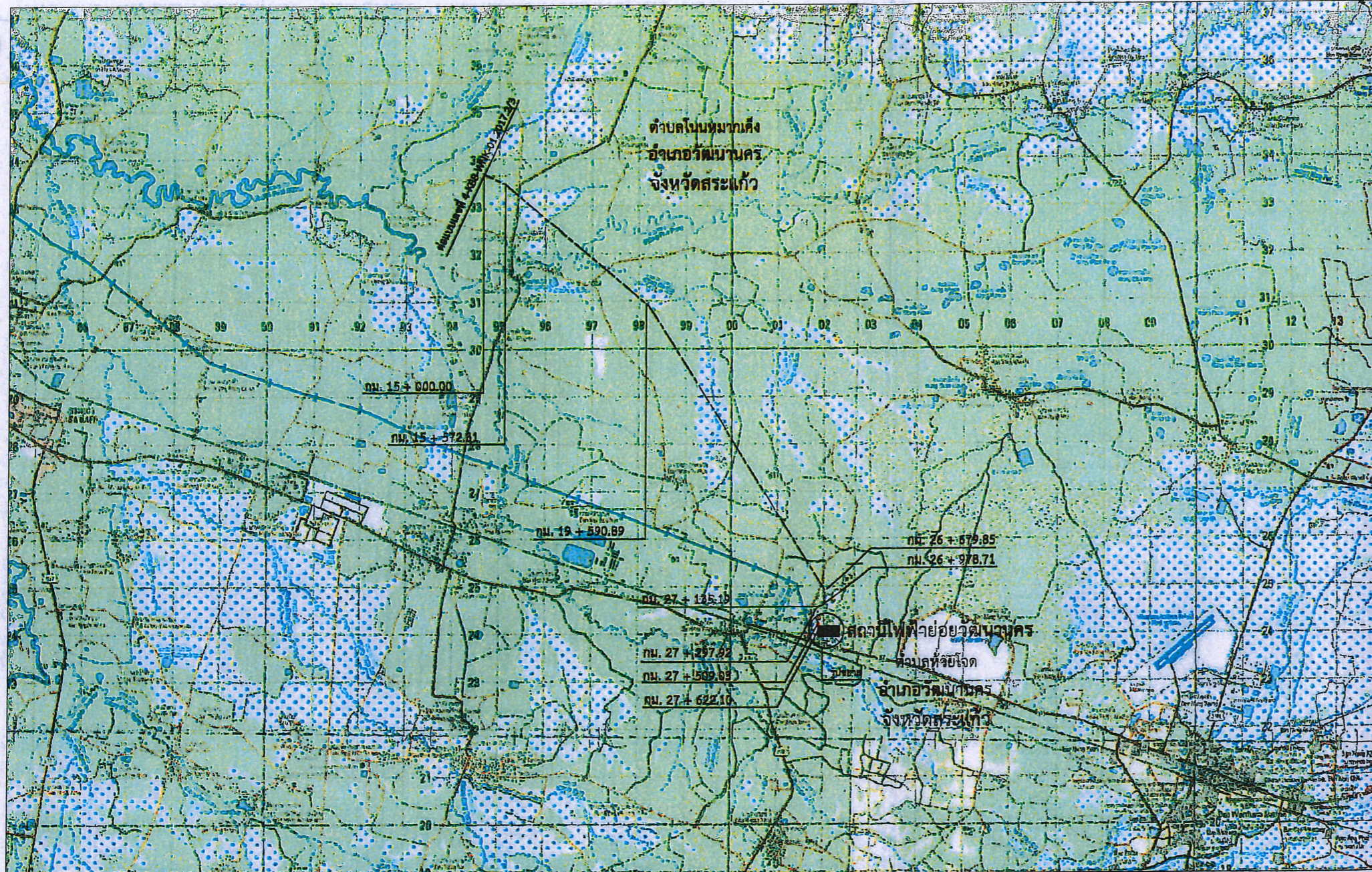

- ระบบโครงข่ายไฟฟ้า 230 กิโลโวลต์ กบินทร์บุรี - วัฒนานคร
- - - - - ระบบโครงข่ายไฟฟ้า 230 กิโลโวลต์ กบินทร์บุรี - วัฒนานคร (ส่วนเพิ่มเติม)

190,000 E

200,000 E

บันทึก แผนผังฉบับนี้อ้างอิงจากดัชนีแผนที่ L7018 ระหว่าง 5436-III,IV กรมแผนที่ทหาร

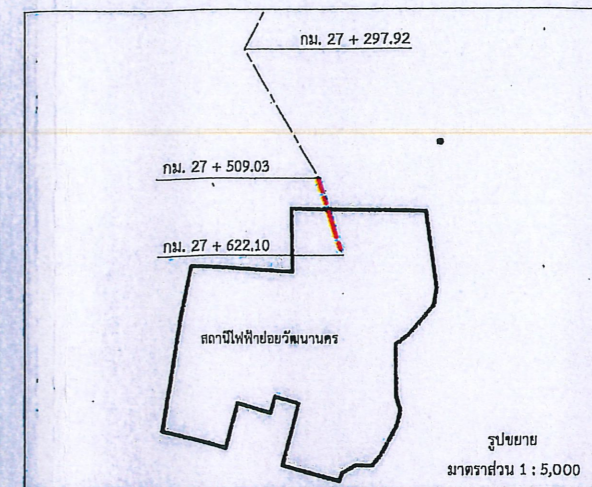

รับรองสำเนาถูกต้อง  
*นางสาวจตุพร*  
 นายกิตติศักดิ์ เตชะพิเชษฐวนิช  
 ผู้อำนวยการพิเศษ ฝ่ายจัดการที่ดินและทรัพย์สิน

<b>การไฟฟ้าฝ่ายผลิตแห่งประเทศไทย</b>									
แนบผังแสดงรายละเอียดท้ายประกาศสำนักงานคณะกรรมการกำกับกิจการพลังงาน เรื่อง กำหนดเขตระบบโครงข่ายไฟฟ้า 230 กิโลโวลต์ กบินทร์บุรี - วัฒนานคร (ส่วนเพิ่มเติม) ตั้งแต่ กม. 27 + 509.03 ถึง กม. 27 + 622.10 ขนาดความกว้างจากแนวศูนย์กลางของเสาสายส่งไฟฟ้าต้นละ 20.00 เมตร (รวมทั้งสองด้านกว้าง 40.00 เมตร)									
เห็นชอบ	<i>Kahnor. Dittit</i> (นายกัมปนาท ศิริรัมย์) หัวหน้ากองสำรวจ								
อนุมัติ	<i>[Signature]</i> (นายวิชัย อชาวรังสรรค์) ผู้อำนวยการฝ่ายสำรวจ								
เขียน	<table border="1"> <tr> <td><i>[Signature]</i></td> <td>ตรวจ</td> <td>ผู้จัดทำ <i>[Signature]</i> (นายทศพร ช่าง)</td> <td>แบบเลขที่ 4-KBB-WNK-01.2017.3/3 REV.1</td> </tr> <tr> <td>(นางสาวกนก สัททพันธ์)</td> <td></td> <td></td> <td>อ้างอิงแบบเลขที่ 4-KBB-WNK-01.2017.3/3</td> </tr> </table>	<i>[Signature]</i>	ตรวจ	ผู้จัดทำ <i>[Signature]</i> (นายทศพร ช่าง)	แบบเลขที่ 4-KBB-WNK-01.2017.3/3 REV.1	(นางสาวกนก สัททพันธ์)			อ้างอิงแบบเลขที่ 4-KBB-WNK-01.2017.3/3
<i>[Signature]</i>	ตรวจ	ผู้จัดทำ <i>[Signature]</i> (นายทศพร ช่าง)	แบบเลขที่ 4-KBB-WNK-01.2017.3/3 REV.1						
(นางสาวกนก สัททพันธ์)			อ้างอิงแบบเลขที่ 4-KBB-WNK-01.2017.3/3						